

«s'Chinderhuus vo eusere Region»

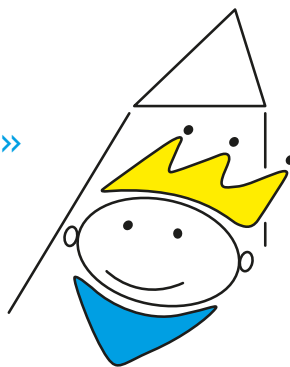

chinderhuus  
**simsala**

## Tarifordnung/Anmeldung Kindergarten und Schüler Brugg



# Kindergarten: Tarifordnung/Anmeldung

Bequem online ausfüllen: [www.chinderhuus-simsala.ch/anmeldung](http://www.chinderhuus-simsala.ch/anmeldung)

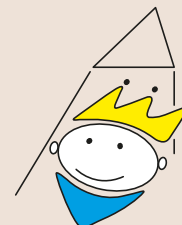

chinderhuus  
simsala

## Tarifordnung

## Anmeldung

	Vormittag	Mittag	Nachmittag	Kosten CHF	Mo	Di	Mi	Do	Fr
<b>Modul 1</b>	6:45 –		18:15	85.–	<input type="checkbox"/>	<input type="checkbox"/>	<input type="checkbox"/>	<input type="checkbox"/>	<input type="checkbox"/>
<b>Modul 1a</b>	6:45 – 8:15	11:45 –	18:15	86.–/76.–*	<input type="checkbox"/>	<input type="checkbox"/>	<input type="checkbox"/>	<input type="checkbox"/>	<input type="checkbox"/>
<b>Modul 2</b>	6:45 – 8:15	11:45 – 13:15	15:00 – 18:15	86.–/76.–*	<input type="checkbox"/>	<input type="checkbox"/>	<input type="checkbox"/>	<input type="checkbox"/>	<input type="checkbox"/>
<b>Modul 3</b>	6:45 –	14:00		65.–/55.–*	<input type="checkbox"/>	<input type="checkbox"/>	<input type="checkbox"/>	<input type="checkbox"/>	<input type="checkbox"/>
<b>Modul 4</b>		11:45 –	18:15	68.–/58.–*	<input type="checkbox"/>	<input type="checkbox"/>	<input type="checkbox"/>	<input type="checkbox"/>	<input type="checkbox"/>
<b>Modul 5</b>	6:45 – 8:15	11:45 – 14:00		55.–/45.–*	<input type="checkbox"/>	<input type="checkbox"/>	<input type="checkbox"/>	<input type="checkbox"/>	<input type="checkbox"/>
<b>Modul 6</b>		11:45 – 13:15	15:00 – 18:15	65.–/55.–*	<input type="checkbox"/>	<input type="checkbox"/>	<input type="checkbox"/>	<input type="checkbox"/>	<input type="checkbox"/>
<b>Modul 7</b> nur mittwochs buchbar		11:45 – 14:00		36.–/26.–*	<input type="checkbox"/>	<input type="checkbox"/>	<input type="checkbox"/>	<input type="checkbox"/>	<input type="checkbox"/>
<b>Modul 8 Ferienplausch</b>	6:45 –		18:15	90.–	<input type="checkbox"/>	<input type="checkbox"/>	<input type="checkbox"/>	<input type="checkbox"/>	<input type="checkbox"/>

Ich nehme zur Kenntnis, dass je eine **Monatspauschale von CHF 30.–** anfällt,

sofern mein Kindergartenkind in die «musikalische Früherziehung» begleitet wird.

sofern mein Kindergartenkind in den «Cantaarini Kinderchor» begleitet wird.

**(Zutreffendes bitte ankreuzen)**

## Informationen und Bedingungen

Die **Einschreibgebühr beträgt einmalig CHF 100.–** pro Familie.

Die Eltern bezahlen **vor Betreuungsbeginn** ein **Depot** in der **Höhe eines Monatstarifes**. Wird das Depot nicht bis zum vom Trägerverein festgelegten Datum einbezahlt, steht dem Trägerverein das Recht zu, per sofort und entschädigungslos vom Vertrag zurückzutreten.

Der monatliche Tarif ist jeweils auf den **1. jeden Monats im Voraus zahlbar**.

Die **Kosten** für die vereinbarten Betreuungszeiten werden **auch bei Abwesenheit des Kindes** (Krankheit, Ferien) **verrechnet**.

Bei zwei Geschwistern erhalten die Eltern **15% Rabatt** auf die Monatsrechnung vom Kind mit der tieferen Monatsrechnung. Ab drei Geschwistern erhalten die Eltern **30% Rabatt** auf die Monatsrechnung vom Kind mit der tiefsten Monatsrechnung. Der Geschwister-rabatt wird nur auf vertraglich festgeschriebene Betreuungstage gewährt. Einzelne Zusatztage werden zum vollen Tarif verrechnet.

Die **Vereinsmitgliedschaft** der Eltern ist **obligatorisch**. Der jährliche Mitgliederbeitrag beträgt CHF 50.–.

**Berechnung der monatlichen Kosten:**

Tagestarif x Anzahl Tage pro Woche x 4.

**Berechnung der Jahreskosten:**

Tagestarif x Anzahl Tage pro Woche x 48.

# Schüler: Tarifordnung/Anmeldung

Ausfüllen online unter [www.chinderhuus-simsala.ch/anmeldung](http://www.chinderhuus-simsala.ch/anmeldung)

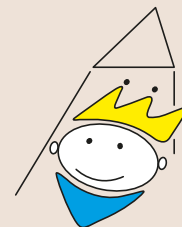

chinderhuus  
simsala

## Tarifordnung

## Anmeldung

	Vormittag	Mittag	Nachmittag	Kosten CHF	Mo	Di	Mi	Do	Fr
<b>Modul 9</b>	6:45 –		18:15	85.–	<input type="checkbox"/>	<input type="checkbox"/>	<input type="checkbox"/>	<input type="checkbox"/>	<input type="checkbox"/>
<b>Modul 10</b>		12:00 –	18:15	68.–/58.–*	<input type="checkbox"/>	<input type="checkbox"/>	<input type="checkbox"/>	<input type="checkbox"/>	<input type="checkbox"/>
<b>Modul 11</b>		12:00 – 13:00	15:00 – 18:15	57.–/47.–*	<input type="checkbox"/>	<input type="checkbox"/>	<input type="checkbox"/>	<input type="checkbox"/>	<input type="checkbox"/>
<b>Modul 12</b>		12:00 – 14:00	16:00 – 18:15	47.–/37.–*	<input type="checkbox"/>	<input type="checkbox"/>	<input type="checkbox"/>	<input type="checkbox"/>	<input type="checkbox"/>
<b>Modul 13</b>	6:45 – 8:00	12:00 – 14:00		47.–/37.–*	<input type="checkbox"/>	<input type="checkbox"/>	<input type="checkbox"/>	<input type="checkbox"/>	<input type="checkbox"/>
<b>Modul 14</b>	6:45 – 8:00	12:00 – 13:00	15:00 – 18:15	78.–/68.–*	<input type="checkbox"/>	<input type="checkbox"/>	<input type="checkbox"/>	<input type="checkbox"/>	<input type="checkbox"/>
<b>Modul 15</b>	6:45 – 8:00	12:00 – 14:00	16:00 – 18:15	68.–/58.–*	<input type="checkbox"/>	<input type="checkbox"/>	<input type="checkbox"/>	<input type="checkbox"/>	<input type="checkbox"/>
<b>Modul 16</b>	6:45 – 8:00			26.–	<input type="checkbox"/>	<input type="checkbox"/>	<input type="checkbox"/>	<input type="checkbox"/>	<input type="checkbox"/>
<b>Modul 17</b> nur mittwochs buchbar		12:00 – 14:00		28.–/18.–*	<input type="checkbox"/>	<input type="checkbox"/>	<input type="checkbox"/>	<input type="checkbox"/>	<input type="checkbox"/>
<b>Modul 18</b>			15:00 – 18:15	36.–	<input type="checkbox"/>	<input type="checkbox"/>	<input type="checkbox"/>	<input type="checkbox"/>	<input type="checkbox"/>
<b>Modul 19</b>			16:00 – 18:15	26.–	<input type="checkbox"/>	<input type="checkbox"/>	<input type="checkbox"/>	<input type="checkbox"/>	<input type="checkbox"/>
<b>Modul 20 Ferienplausch</b>	6:45 –		18:15	90.–	<input type="checkbox"/>	<input type="checkbox"/>	<input type="checkbox"/>	<input type="checkbox"/>	<input type="checkbox"/>

- \* Die Stadt Brugg unterstützt einzelne, durch Brugger Kinder besuchte Module.  
Für Kinder, welche in Brugg (inkl. Schinznach-Bad und Umiken) wohnhaft sind, gilt der tiefere Tarif.  
Für auswärtige Kinder muss der höhere Tarif angewendet werden.

**Die Stadt Brugg vergünstigt die familien- und schulergänzende Kinderbetreuung**, wenn das steuerbare Einkommen kleiner als CHF 100'000.– ist und die Familie oder Erziehungsberechtigten in Brugg wohnhaft sind. Weitere Angaben zur Berechtigung der Leistungen sind auf der Website der Gemeinde Brugg in einem Merkblatt und im Elternbeitragsreglement aufgeführt. Das Formular für das Beitragsgesuch befindet sich ebenfalls auf dieser Seite. Das vollständig ausgefüllte Gesuch ist bei der Stadtkanzlei in Brugg einzureichen.

Weitere Infos unter  
[www.chinderhuus-simsala.ch](http://www.chinderhuus-simsala.ch) (Chinderhuus Simsala – Partnerschaften – Windisch) oder [www.stadt-brugg.ch](http://www.stadt-brugg.ch)  
(Leben&Wohnen – Familien – Kinderbetreuung)

Weitere Details siehe **Betriebskonzept** vom 01.05.2021

# Anmeldung online

[www.chinderhuus-simsala.ch/anmeldung](http://www.chinderhuus-simsala.ch/anmeldung)

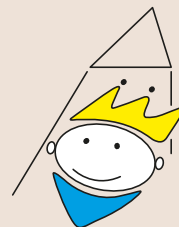

chinderhuus  
simsala

## Anmeldung für Kindergarten und Schüler Brugg

Kind	(Bitte pro Kind je einen Bogen ausfüllen)
Name	
Vorname	Geschlecht <input type="checkbox"/> w <input type="checkbox"/> m
Geburtsdatum	
Gewünschter Start	
Muttersprache	
Allergien/Unverträglichkeiten	

### Besuchter Kindergarten/besuchte Schule

Name Kindergarten/Schule		
Name der Lehrperson		
	Klasse	Gruppe

### Bitte eine Kopie des Stundenplanes beilegen

	Erziehungsberechtigte/r 1	Erziehungsberechtigte/r 2
Name		
Vorname		
Strasse, Nr.		
PLZ/Ort		
Mobile		
Telefon Privat		
Telefon Geschäft		
E-Mail		
Beruf		
Arbeitgeber		
Arbeitsort		
Zivilstand		
Nationalität		

Kommen noch weitere Betreuungstage in Frage?  Ja  Nein  
Wird Ihr Kind schon fremdbetreut?  Ja  Nein

### Bemerkungen

Ort/Datum

Unterschrift/en Erziehungsberechtigte/r

**Brugg** Chinderhuus Simsala  
Storchengasse 6 • 5200 Brugg  
T +41 (0)56 544 59 20

[brugg@chinderhuus-simsala.ch](mailto:brugg@chinderhuus-simsala.ch)  
[www.chinderhuus-simsala.ch](http://www.chinderhuus-simsala.ch)

### Bankdaten Einschreibgebühr CHF 100.-

Raiffeisenbank Wasserschloss, zugunsten  
**Chinderhuus Simsala, Postfach 60, 5210 Windisch**

IBAN: CH29 8069 0000 0032 4634 9

**Mit dem Vermerk Ihrer Email-Adresse.** Sobald die Zahlung eingegangen ist, erhalten Sie eine schriftliche Bestätigung und werden in die Warteliste eingetragen. Über die Aufnahme entscheiden das Anmeldedatum sowie die Verfügbarkeit der gewünschten Betreuungszeiten. Mit dieser Anmeldung haben Sie keine Garantie auf einen Betreuungsplatz. Unsere Kitaleiterin setzt sich mit Ihnen in Verbindung.